

Tidstämpel	Vilket kön är du?	Hur många timmar sover	Vad är dina betyg i snitt?	Hur produktiv är du under lektionerna?	
2019-04-30 11.34.51	Kille	6	4	1	
2019-04-30 11.37.56	Kille	7	3	2	
2019-04-30 11.38.00	Kille	7	4	2	
2019-04-30 11.39.39	Kille	7	3	2	
2019-04-30 11.47.41	Annat	6	4	2	
2019-04-30 11.56.46	Kille	7	4	2	
2019-04-30 12.48.55	Tjej	7	4	2	
2019-05-02 08.19.09	Kille	6	3	2	
2019-05-02 10.05.22	Tjej	6	4	2	
2019-05-02 10.08.45	Annat	7	3	1	
	Kille	10	4	3	
2019-05-03 06.40.52	Kille	7	4	2	
2019-05-03 10.19.16	Kille	8	4	2	
2019-05-03 10.19.30	Kille [1]	8 [2]	3 [3]	2 [4]	
2019-05-05 12.41.36	Kille	6	4	2	
2019-05-08 07.23.27	Kille	6	4	1	
Medelvärde		6,9375	3,6875	1,875	
Standardavvikelse		1,062622542	0,4787135539	0,5	
Korrelation mellan sömn och betyg		-0,040954725			
Korrelation mellan sömn och produktivitet		0,611694157			
Antal timmar sömn	Betyg i medelvärde			Antal timmar sömn	Prestation i medelvärde
6	3,83			6	1,67
7	3,57			7	1,86
8	3,5			8	2
10	4			10	3

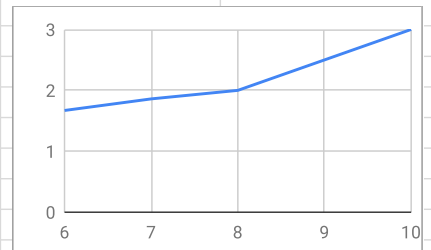
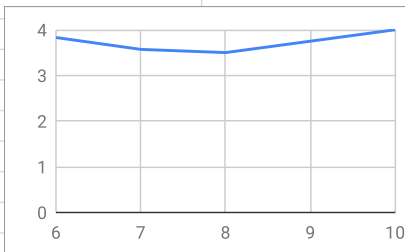

[1] Svararen uppdaterade det här värdet.

[2] Svararen uppdaterade det här värdet.

[3] Svararen uppdaterade det här värdet.

[4] Svararen uppdaterade det här värdet.